



Evidenti ripristini della superficie in facciata



Ripristini localizzati e evidenti segni di umidità



Impianti tecnologici in facciata

Viste esterne - Sezione AA



Evidenti ripristini della superficie in facciata



Impianti tecnologici in facciata

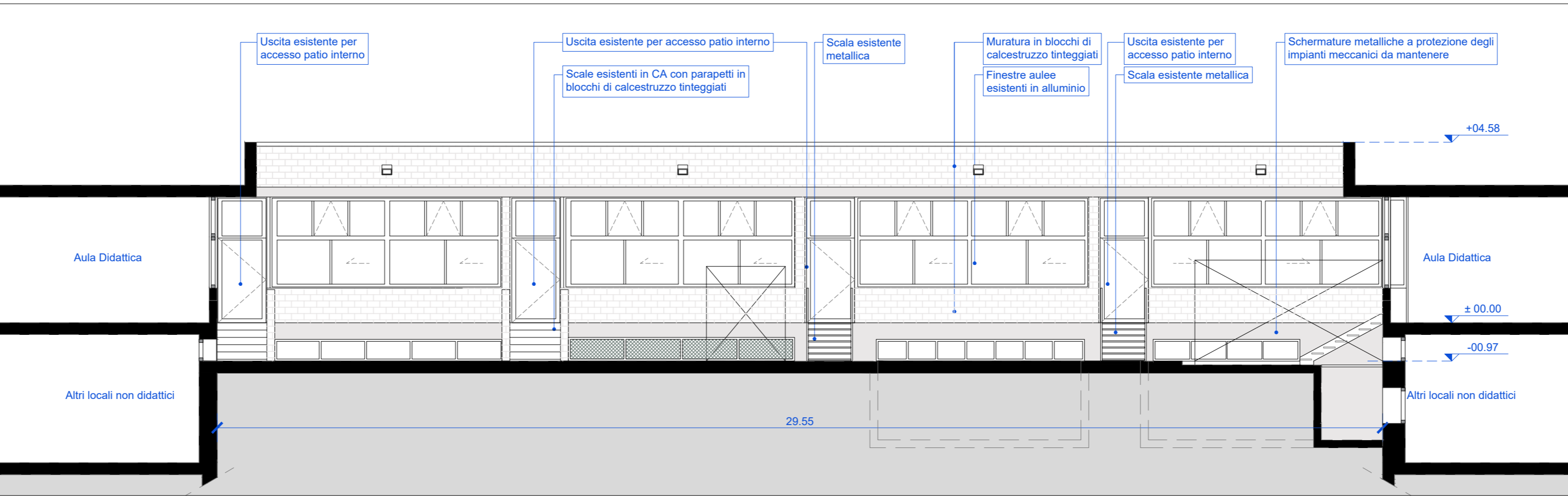

Sezione AA - Prospetto interno Nord

scala 1:100



Evidenti segni di ripristini in facciata



Fenomeni di esfoliazione della superficie

Viste esterne - Sezione BB



Evidenti segni di ripristini in facciata



Interventi di ripristino della superficie

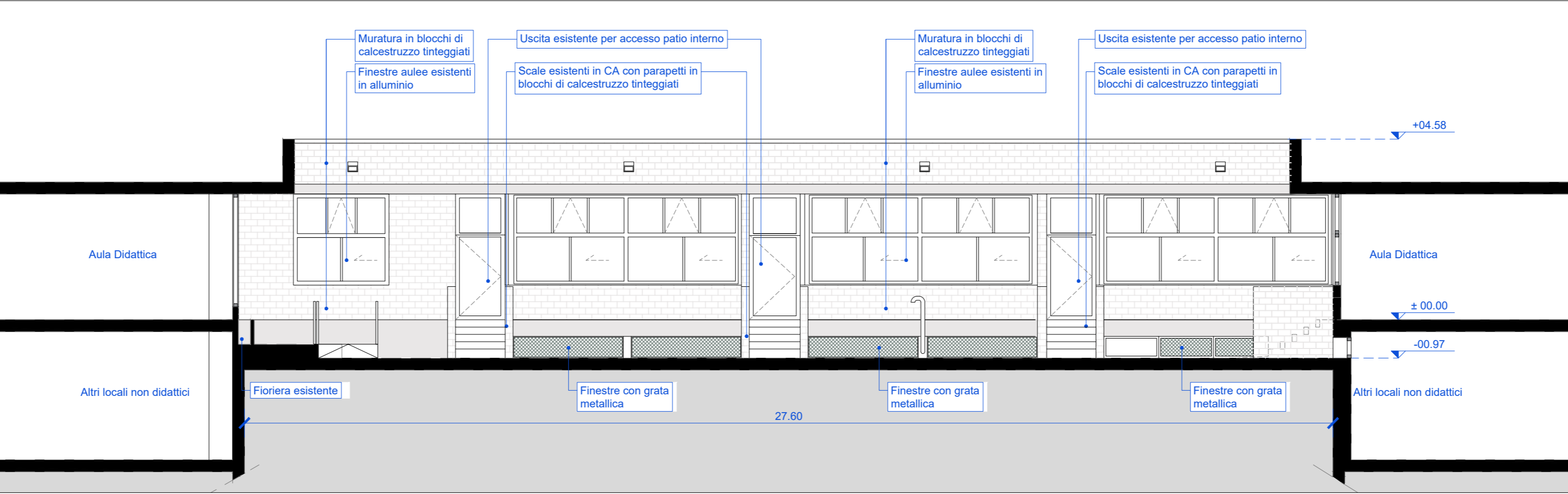

Sezione BB - Prospetto interno Ovest

scala 1:100



Interventi di ripristino della superficie con presenza di impianti tecnologici



Fenomeni di esfoliazione della superficie

Viste esterne - Sezione CC



Prospetto interno con impianti tecnologici



Interventi di ripristino della superficie

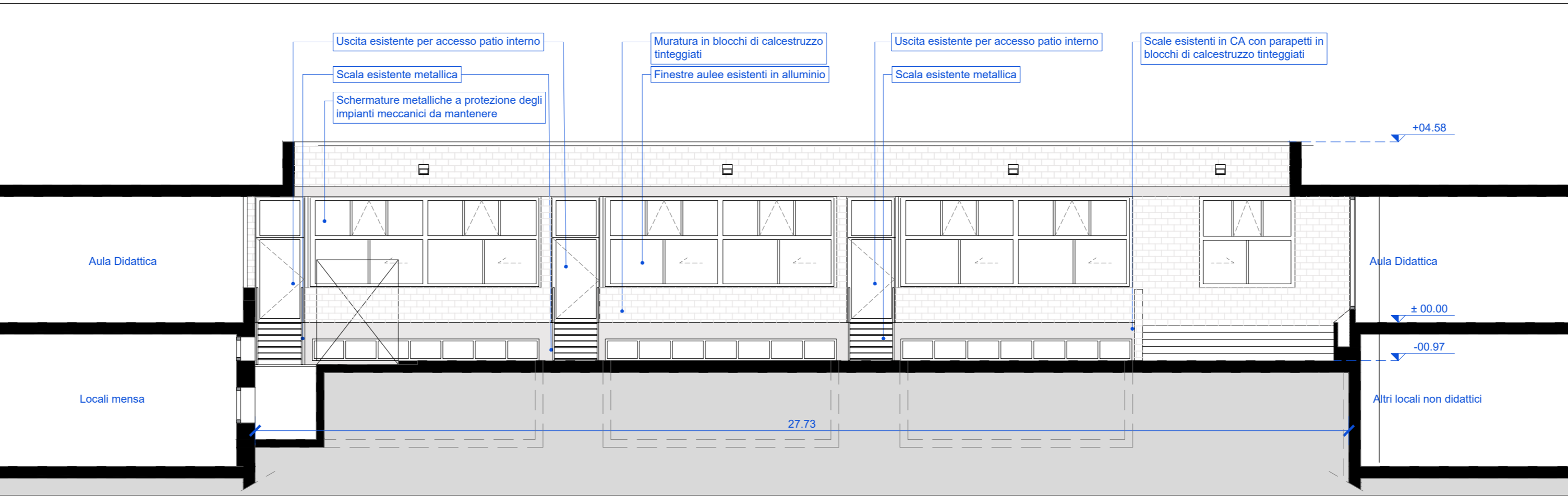

Sezione CC - Prospetto interno Est

scala 1:100



Prospetto interno con depositi organici e muffe



Fenomeni di esfoliazione della superficie

Viste esterne - Sezione DD



Prospetto interno con depositi organici e muffe



Fenomeni di esfoliazione della superficie

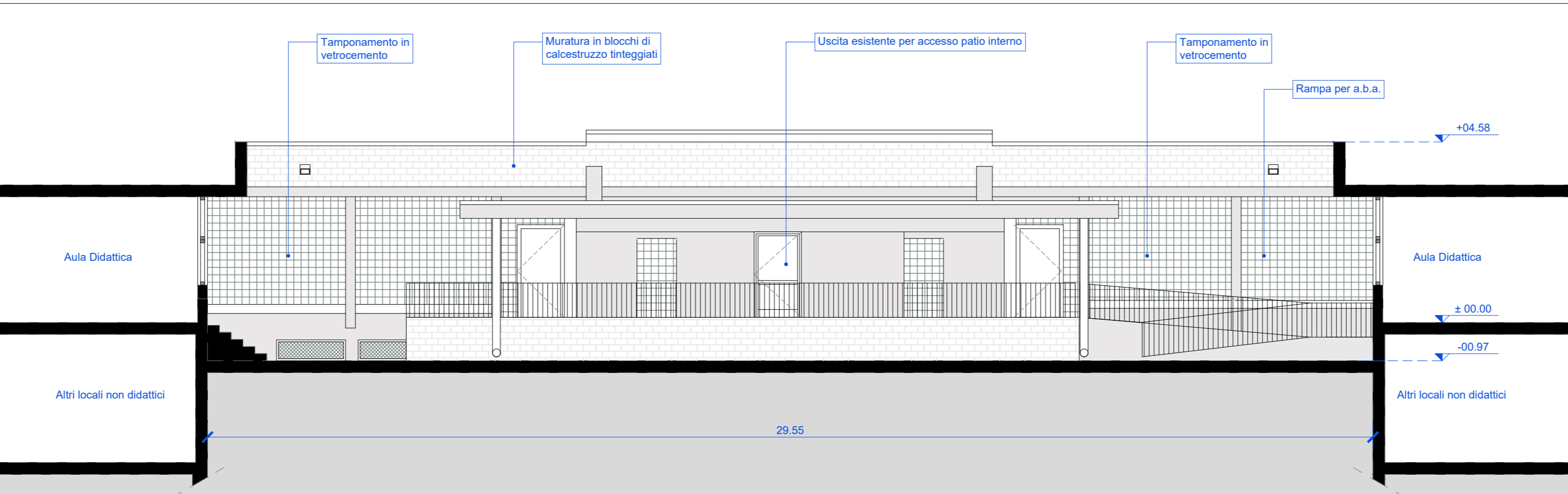

Sezione DD - Prospetto interno Sud

scala 1:100

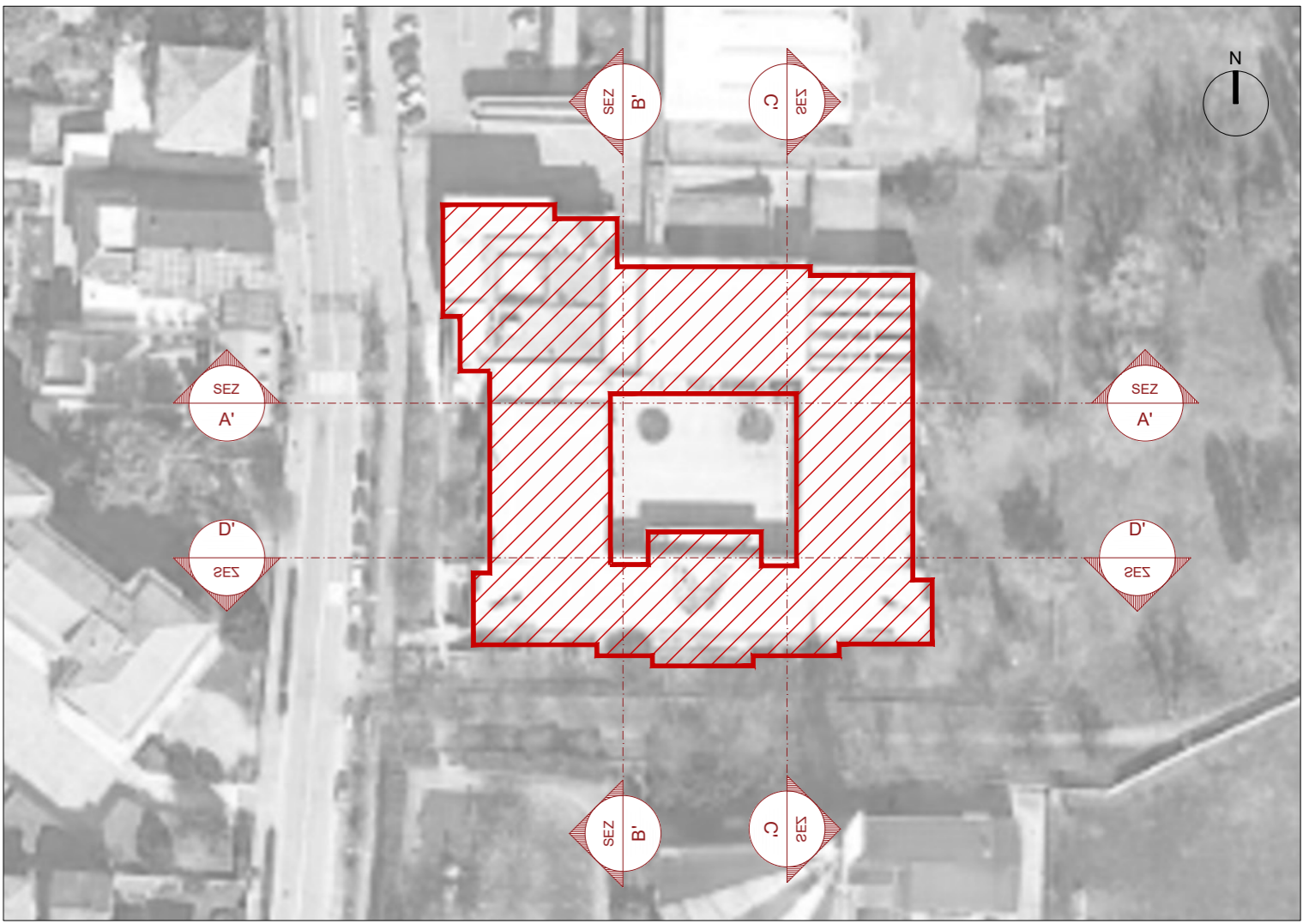

Keymap

scala 1:1000

LEGENDA

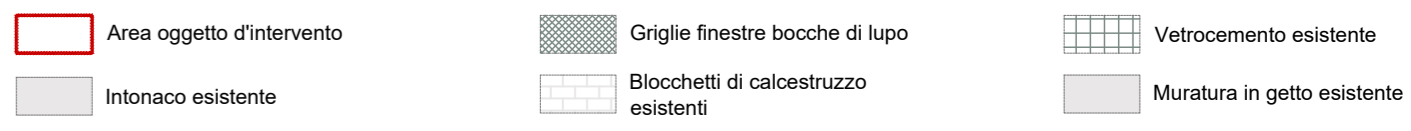

COMMITTENTE/Client
Comune di Vimodrone
Via Cesare Battisti, 56,
20090 Vimodrone (MI)



Finanziato dall'Unione europea
NextGenerationEU
MISSIONE: 2 - COMPONENTE: 4 - "Tutela del territorio e della risorsa idrica" - INVESTIMENTO: 2.2

Manutenzione straordinaria scuole 2021 - Scuola primaria Via Piave

Cat. Progetto Definitivo / Esecutivo

Ref. Arch. Carlo Tenconi CIG CUP D11E20000110001

PROGETTISTI/Designers

ProgettoB20

ProgettoB20 srl - Società di Ingegneria
Cap. Soc. € 30.000,00 i.v. - C.F. e P.IVA 04068290982
www.progettob20.it
Direttore Tecnico: Ing. Pietro Brianza

Sede legale:
25128 BRESCIA - via Bredina, 20/d
t. +39 030 383398
REA BS - 565994



GRUPPO DI PROGETTAZIONE

PROGETTISTA GENERALE:

Marco Bigni Ingegnere

COLLABORATORI:
Roberta Bertoglio Architetto, Michele Rossini dottore

CONSULENZE SPECIALISTICHE

ELABORATO/Document

Plesso Scolastico - Via Piave Primaria - Prospetti Interni - Stato di Fatto

INTERVENTO C

Scale	ORDER	CATEGORY	SECTION	NUMBER
1:100	W21-205	P.D.E.	RIL	003

Rev.	N	SUBJECT	DATE	D	C
00	00	Emissione ai fini della verifica	19/11/2021	M.B.	P.B.
01	01	Emissione post verifica	09/12/2021	M.B.	P.B.
02	02	Emissione aggiornamento prezzi	21/10/2022	M.B.	P.B.
03	03	Emissione aggiornamento CSA e CAM	14/12/2022	M.B.	P.B.

File Rif. 02 Tav RIL 002-003 - Planta e prospetti scuola primaria Via PIAVE.dwg